



Gmina Żórawina

Żórawina 2014-05-15

Nr sprawy UG-FZ.3153.9/1.2014.MK

GMINA ŻÓRAWINA
ul. Kolejowa 6, 55-020 Żórawina
tel. 71 381 41 11, 71 316 51 57
fax 71 723 49 00
Regon 931935141, NIP 914-10-02-520

Zapytanie ofertowe
dotyczące zadania p.n. „Utworzenie miejsca rekreacji, zabaw i ćwiczeń w Wojkowicach”.

1. ZAMAWIAJĄCY: GMINA ŻÓRAWINA, ul. Kolejowa 6, 55-020 Żórawina,
tel. 071/381-41-11, fax 071/723-49-00 urząd@zorawina.pl

2. PRZEDMIOT ZAMÓWIENIA:

Przedmiotem zamówienia jest dostawa i montaż urządzeń do ćwiczeń na utworzonej bezpiecznej nawierzchni. Lokalizacja: Wojkowice ul. Leśna, gm. Żórawina na dz. nr 153/4 oraz 153/5, obręb Wojkowice.

3. OPIS PRZEDMIOTU ZAMÓWIENIA:

Usługa obejmuje dostawę i montaż (wbetonowanie): zestawu urządzeń z przeznaczeniem do zabaw i ćwiczeń oraz ławki i kosze na śmieci. Urządzenia drewniane będą impregnowane i posadowione na metalowych kotwach ocynkowanych ogniowo:

- zestaw zabawowy (zjeżdżalnia metalowa 1 szt., dwie wieżyczki, 1 pomost wiszący, 1 pomost płaski, 5 pomostów krótkich o zróżnicowanej wysokości w tym jeden zakończony pionowym uchwytem do zjeżdżania), wykonany z pomalowanego i zaimpregnowanego drewna, posadowiony na metalowych kotwach; wysokość w najwyższym punkcie ok. 3,00m;
- podwójna huśtawka 1 szt. (z 1 siedziskiem dla małych dzieci oraz 1 siedziskiem dla starszych dzieci), wymiary nie mniejsze niż: 3m x 1,8m x 2,2m;
- piaskownica 1 szt. (drewniana impregnowana, okrągła o średnicy 3 m. wraz z piaskiem certyfikowanym),
- karuzela tarczowa z 4 siedziskami (1 szt.), Montaż na stałe. Podest wykonany z płyty aluminiowej ryflowanej, rury ze stali malowanej proszkowo, siedziska ze sklejki wodoodpornej, wymiary \varnothing min. 1,50m, wysokość siedziska ok. 0,40m, wysokość całkowita ok. 0,90m;
- huśtawka ważka drewniana (1 szt.). Składająca się z belki okrągłej średnicy min. 100 mm, drewna klejonego lub bezrdzeniowego, powlekanego preparatami chroniącymi przed pleśnią, pękaniem, zwiertzeniem. Siedziska wykonane z tworzywa lub drewna, noga stalowa. Montaż bezpośrednio w gruncie – nogi belek wykonane z drewna impregnowanego na kotwie metalowej lub w całości z metalu

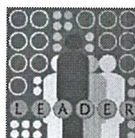

- ocynkowanego . Wymiary huštawki ok: dł. 3,00m, wys.1,00m (elementy metalowe ocynkowane i malowane proszkowo lub wykonane ze stali nierdzewnej);
- ławka drewniana z oparciem (2 szt.), Słupy nošne oraz belki poziome o przekroju okrągłym i Ÿrednicy min. 100mm, wykonane z drewna klejonego lub bezrdzeniowego powlekane wielowarstwowo preparatami chroniącymi przed pękaniem, zwietrzeniem, plešnią. Siedzisko oraz oparcie wykonane z desek impregnowanych. Wysokoš siedziska ok. 0,40m Wysokoš całkowita ok.0,90m Długoš ławki ok. 1,80m
 - kosz na śmieci drewniany: 2 szt. Konstrukcja kosza z belek o przekroju okrągłym, Ÿrednicy ok. 100mm, powlekanych wielowarstwowo preparatami chroniącymi przed pękaniem, zwietrzeniem i plešnią, lub kosz słupkowy o konstrukcji metalowej. Wysokoš ok. 0,80m.

Na kaŸde urządzenie udzielana będzie gwarancja, potwierdzona przedłozonym przez Dostawcę dokumentem gwarancyjnym. Urządzenia winny być bezpieczne i spełniać odpowiednie normy (PN-EN 1176, potwierdzone odpowiednimi dokumentami).

Korytowanie terenu pod urządzenia przewiduje się na głębokoš 10-20 cm ze względu na obniŸony poziom gruntu.

Szczegółowe ustawienie elementów nastąpi po uzgodnieniu z Zamawiającym po oględzinach w terenie inwestycji.

Specyfikacja użytych materiałów:

- Rodzaj drewna: drewno klejone warstwowo, modrzewiowe,
- Kształt drewna: przekrój okrągły lub kwadratowy,
- Poszycia dachów i barier: z materiałów wodoodpornych,
- Konstrukcje dachów i barier: drewniana,
- Podłogi: z desek ryflowanych (antypoślizgowe),
- Belka górna huštawek wahadłowych: drewniana lub metalowa,
- Ślizgi: w całosci ze stali nierdzewnej.

4. TERMIN WYKONANIA ZAMÓWIENIA:

Termin wykonania usługi: 21 dni od podpisania umowy.

5. OPIS SPOSOBU PRZYGOTOWANIA OFERTY:

Oferent powinien stworzyć ofertę na formularzu załączonym do niniejszego zapytania (Zał. nr 1) w j. Polskim.

Oferta powinna zawierać m. in.:

- datę sporządzenia,
- adres lub siedzibę oferenta, numer telefonu, NIP,
- cenę netto oraz brutto,
- być podpisana czytelnie przez Dostawcę i zawierać pieczętę firmy.



6. MIEJSCE ORAZ TERMIN SKŁADANIA OFERT:

Ofertę należy złożyć do dnia 21/05/2014 r. (do godziny 11.00 – decyduje data wpływu do sekretariatu lub skrzynkę elektroniczną):

- a) dostarczyć osobiście na adres: Gmina Żórawina ul. Kolejowa 6, 55-020 Żórawina, pokój nr 13 (sekretariat)
- b) przesłać pocztą lub kurierem na adres: j.w.
- c) przesłać e-mailem na adres: dotacje@zorawina.pl,
- d) przesłać faksem na numer: 71/7234900,

z dopiskiem: **Oferta Utworzenie miejsca rekreacji, zabaw i ćwiczeń w Wojkowicach". Nie otwierać przed 21.05.2014 r., godz.11.30."**

Poprawki w ofercie muszą być naniesione czytelnie i opatrzone własnoręcznym podpisem osoby podpisującej ofertę. Poprawki cyfr i liczb należy pisać słownie.

- Oferty złożone po terminie nie będą rozpatrywane.
- Przed złożeniem ofert wykonawca powinien zapoznać się z przedmiotem zamówienia.
- Oferent może przed upływem terminu składania ofert zmienić lub wycofać swoją ofertę.
- W toku badania i oceny ofert Zamawiający może żądać od oferentów wyjaśnień dotyczących treści złożonych ofert.
- Zapytanie ofertowe zamieszczono na stronie: www.bip.zorawina.pl.

7. MIEJSCE I TERMIN OTWARCIA OFERT:

Oferty zostaną otwarte dnia: 21.05.2014 r. godz. 11.30 w siedzibie Urzędu Gminy Żórawina, ul. Kolejowa 6, 55-020 Żórawina w pokoju nr 22. Otwarcie ofert będzie jawne i mogą w nim uczestniczyć Wykonawcy.

8. ZASADY I TRYB WYBORU NAJKORZYSTNIEJSZEJ OFERTY

1. Zamawiający uzna oferty za spełniające wymagania i przyjmie do szczegółowego rozpatrywania, jeżeli:
 - oferta odpowiada wszystkim wymaganiom określonym w niniejszym zapytaniu ofertowym,
 - z liczby i treści złożonych dokumentów wynika, że Wykonawca spełnia warunki formalne określone niniejszą specyfikacją,
 - oferta została złożona w określonym przez Zamawiającego terminie.
2. Wybór oferty zostanie dokonany w oparciu o przyjęte w niniejszym postępowaniu kryterium ceny oraz zgodności ze specyfikacją.
3. Realizacja zamówienia zostanie powierzona Dostawcy, którego oferta przedstawi najkorzystniejszą cenę.
4. Oferty niespełniające kryteriów przedmiotowych, lub ilościowych będą odrzucane.

9. OPIS WARUNKÓW UDZIAŁU W POSTĘPOWANIU:

Podmiot biorący udział w postępowaniu powinien:

- Posiadać wiedzę i doświadczenie, potencjał techniczny i osobowy niezbędny do wykonania zamówienia.

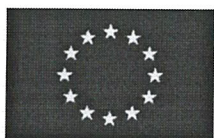

- Przedstawić min 2 referencje potwierdzające rzetelność Wykonawcy.
- Przedstawić opis techniczny i rysunek poglądowy do każdego oferowanego urządzenia. (wizualizacje lub karty techniczne tych produktów wraz z kopią certyfikatów).

10. ZŁOŻONA OFERTA

(zgodnie z formularzem – załącznik nr 1) powinna obejmować:

Cenę zawierającą wszystkie koszty, jakie poniesie Wykonawca przy realizacji zamówienia.

Cena ryczałtowa podana przez Dostawcę jest wyrażona w złotych polskich wartością usługi i innych świadczeń Wykonawcy, stanowiących przedmiot zamówienia.

11. OPIS KRYTERIÓW.

Opis sposobu wyboru oferty:

Przy wyborze ofert **Zamawiający** będzie się kierował kryterium:

Cena – 100% (preferowana będzie oferta Wykonawcy, który zaproponuje najniższą cenę):

X – cena oferty minimalnej, Y – cena danej oferty,

$Z = X/Y \times 100$ pkt = liczba punktów uzyskanych przez daną ofertę.

Wybrana zostanie oferta, która uzyska maksymalną liczbę punktów.

Wykonawca zobowiązany jest do zdobycia wszelkich informacji, które mogą być konieczne do prawidłowej wyceny wartości usługi, zapoznania się z miejscem inwestycji, gdyż wyklucza się możliwość roszczeń Wykonawcy związanych z błędnym skalkulowaniem ceny lub pominięciem elementów niezbędnych do wykonania umowy.

12. WARUNKI PŁATNOŚCI: przelew (do 21 dni od daty dostarczenia prawidłowo wystawionej faktury VAT, potwierdzonych protokołem odbioru).

13. OKRES GWARANCJI: 3 lata.

14. DOTATKOWE INFORMACJE:

Osobą upoważnioną do kontaktu z oferentami jest Mateusz Królewicz, tel. 071/3814139.

15. INFORMACJE DOTYCZĄCE UPUBLICZNIENIA ZAPYTANIA OFERTOWEGO:

Zapytanie ofertowe zostało zamieszczone na tablicy informacyjnej Urzędu Gminy Żórawina, ul. Kolejowa 6 oraz na stronie www.bip.zorawina.pl. Z wybranym Wykonawcą zostanie podpisana umowa zawierająca ustalenia zawarte w powyższym zapytaniu ofertowym.

16. ZAWIADOMIENIE O WYBORZE OFERTY.

Po wyborze oferty informacja zostanie wywieszona na tablicy ogłoszeń w siedzibie Zamawiającego i na stronie internetowej Zamawiającego. Wykonawca zostanie poinformowany o miejscu i terminie podpisania umowy. Umowa w sprawie realizacji zamówienia zawarta zostanie z uwzględnieniem postanowień wynikających z treści niniejszego zapytania ofertowego oraz danych zawartych w ofercie.

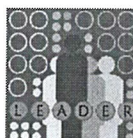

17. INFORMACJE DODATKOWE.

Zamawiający zastrzega możliwość wycofania zapytania bez podania przyczyny na każdym etapie postępowania do czasu podpisania umowy z Wykonawcą.

Sprzęt zostanie dostarczony bezpośrednio przez Wykonawcę, z którym podpisana zostanie umowa. Po dostarczeniu sprzętu nastąpi weryfikacja zgodności z przedstawioną ofertą oraz podpisanie protokołu odbioru/dostarczenia.

Przed realizacją zadania Wykonawca zobowiązuje się do wpłaty zabezpieczenia prawidłowego wykonania umowy w wysokości 5% całkowitej wartości zamówienia brutto. Wysokość zabezpieczenia może ulec zmianie, nie przekroczy jednak 10% wartości zamówienia.

Projekt współfinansowany z Programu Rozwoju Obszarów Wiejskich na lata 2007-2013 w ramach działania 413 Wdrażanie lokalnych strategii rozwoju dla małych projektów, tj. operacji, które nie odpowiadają warunkom przyznania pomocy w ramach działań Osi 3, ale przyczyniają się do osiągnięcia celów tej osi.

Żórawina, 15.05.2014 r.

z up. Wójta Gminy Żórawina
Zastępca Wójta Gminy
T.G.
mgr inż. Tomasz Graczyk

Załączniki:

- 1) Wzór formularza ofertowego (załącznik nr 1),
- 2) Zgłoszenie robót w Starostwie
- 3) Mapka lokalizacyjna

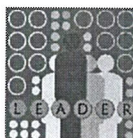



Załącznik nr 1

Urząd Gminy Żórawina
Ul. Kolejowa 6
55-020 Żórawina

**Oferta w odpowiedzi na zapytanie ofertowe na zadanie
po nazwą „Utworzenie miejsca rekreacji, zabaw i ćwiczeń
w Wojkowicach”**

1. Nazwa wykonawcy:
2. Adres wykonawcy:
3. Telefon, e-mail:.....
4. NIP:
5. REGON:
6. Oferuję wykonanie zlecenia za kwotę łączną brutto:zł
(słownie cena brutto), w tym
obowiązujący podatek VAT % (.....zł), gdzie cena jednostkowa to:
a) prace ziemne i utworzenie warstwy bezpiecznej zł netto/brutto,
b) zakup i montaż urządzeń..... zł netto/brutto
7. Oświadczam, że zapoznałem się z przedmiotem zamówienia (w szczególności z terenem inwestycji) i nie wnoszę do niego zastrzeżeń.
8. Potwierdzam termin wykonania zamówienia do dnia
9. Okres gwarancji : 36 miesięcy.
10. Wyrażam zgodę na warunki płatności wyrażone w zapytaniu cenowym.
11. Do niniejszej oferty załączam wykaz poszczególnych urządzeń zawierający cenę netto/brutto oraz rysunki podglądowe dla każdego urządzenia.

....., dn.....

.....
(podpis Wykonawcy lub osoby upoważnionej)

ŻÓRAWINA 08.05.2014
miejsowość i data

BR	KA	DT	ZZK	FK	GN
PCPR	STAROSTWO POWIATOWE WE WROCŁAWIU				AB
PRK	08-05-2014				IN
WO					ZP
BFE	L.dz.....	zal.....			KM
PR	BHP	EKS	BS	ORP	OŚ

ZGŁOSZENIE PRZYSTĄPIENIA DO BUDOWY LUB WYKONANIA ROBÓT BUDOWLANYCH

Wydział Architektury i Budownictwa
Starostwa Powiatu Wrocławskiego
ul. T. Kościuszki 131, 50-440 Wrocław

WYPEŁNIĆ DRUKOWANYMI LITERAMI

A	DANE IDENTYFIKACYJNE INWESTORA	Tel.....	
Imię i nazwisko lub nazwa instytucji/pieczeń:			
GMINA ŻÓRAWINA ul. Kolejowa 6, 55-020 Żórawina tel. 71 381 41 11, 71 316 51 57 fax 71 723 49 00			
Miejscowość:	ul. Kolejowa 6, 55-020 Żórawina tel. 71 381 41 11, 71 316 51 57 fax 71 723 49 00	Kod pocztowy:	
Ulica*/Plac*	Regon 931935141, NIP 914-10-02-520	Nr domu:	Nr lokalu:

Z up. STAROSTY

B	DANE IDENTYFIKACYJNE PEŁNOMOCNIKA	Nie wnoszę sprzeciwu w sprawie zamiaru rozpoczęcia robót objętych niniejszym zgłoszeniem dnia 08.05.2014r.	
Imię i nazwisko lub nazwa instytucji/pieczeń:			
-			
Miejscowość:	-	Kod pocztowy	Bartłomiej Weryński
Ulica*/Plac*	-	Nr domu	GLÓWNY SPIS LISTA
		w Wydziale Architektury i Budownictwa	

Na podstawie art. 30 ustawy z dnia 7 lipca 1994 r. Prawo budowlane (tekst jednolity Dz. U. z 2010 r. Nr 243, poz. 1623).

ZGŁASZAM PRZYSTĄPIENIE DO BUDOWY / WYKONANIA ROBÓT BUDOWLANYCH

C	DANE IDENTYFIKACYJNE INWESTYCJI **	Nazwa i rodzaj całego zamierzenia budowlanego, rodzaj obiektu bądź robót budowlanych:	
UTWORZENIE MIEISCA REKREACJI, ZABAW I CZILZENIA W WOJKOWICACH.			
Miejscowość inwestycji:	Ulica*/Plac*	Nr domu:	Nr lokalu:
WOJKOWICE	LEŚNA	-	
Nr działki/ działek	Arkusze mapy:	Obręb:	Gmina
153/4 153/5		WOJKOWICE	ŻÓRAWINA

PRZEWIDYWANY TERMIN ROZPOCZĘCIA BUDOWY / ROBÓT*

08.06.2014

Proszę o potwierdzenie przyjęcie zgłoszenia poprzez zaświadczenie : ~~FAK~~/NIE*

* niepotrzebne skreślić

** w przypadku inwestycji liniowej należy podać nazwy ulic, dołączyć wykaz działek przez które inwestycja przebiega

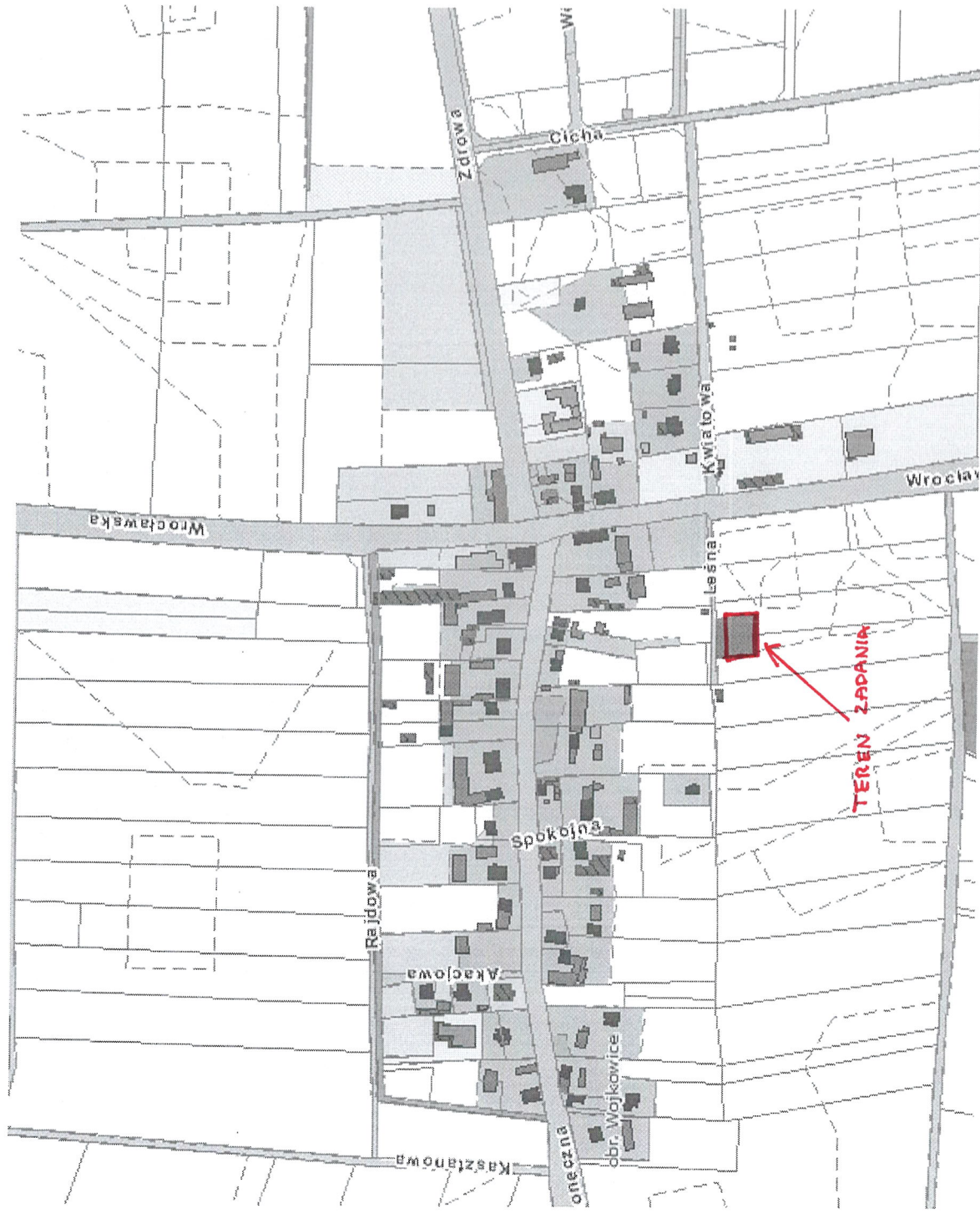

Załącznik 26 a „Utworzenie miejsca do zabaw i ćwiczeń w Wojkowicach.
Lokalizacja inwestycji (na dz. nr 153/5; 153/4 Obr. Wojkowice).